Kolding

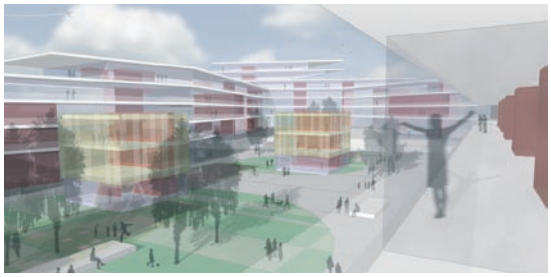

Projekt:	Konkurrence.
Bygherre:	Kolding Kommune.
Rådgivere:	GBL Gruppen for by & landskabsplanlægning i samarbejde med Kjær & Richter, JWH Arkitekter og Hundsbæk & Henriksen.
År:	2005

Udviklingsområde i Kolding bymidte

Indbudt konkurrence om et stort byomdannelsesområde i Kolding, hvor bl.a. Syddansk Universitets kommende nybyggeri skal placeres.

Visionen er at forvandle området fra randzone til centrum. Projektet ønsker at skabe en ny attraktiv bydel i Kolding i et samspil mellem uddannelse, kultur og erhverv og med universitetet som identitetsskabende omdrejningspunkt.